

Formation Continue

BF NFS - Maintien des compétences



Pour maintenir leurs compétences à jour, une formation continue est obligatoire pour conserver les prérogatives d'exercice d'un brevet fédéral de la FFN et du NFS.

Objectif de la Formation

- Mettre à jour ses connaissances afin de conserver ou renouveler la validité de son diplôme pour deux ans.

Publics concernés

- Formation ouverte à toutes les personnes déjà titulaires du BF NFS

Organisation de la formation

- Apports théoriques et pratiques
- Partages et échanges autour d'une thématique concernant le public NFS

Coût de la formation

- 25 € par personne

Date limite d'inscription

- Vendredi 16 Janvier 2026
- Nombre maximum de stagiaires : 12
- Cette formation continue se déroule lors d'une journée de formation initiale du BF NFS

DATES ET VOLUME HORAIRE

	Partie « Sauvetage et sécurité »	Partie « Connaissances pédagogiques » (thématique obésité et nutrition)	
Date	Jeudi 29 janvier 2026		
Horaires et Lieux	8h-9h A la piscine Victor Jara à Rezé	9h30-11h30 A la Maison des Sports	11h30-12h30/13h30-17h30 A la Maison des Sports

LIEUX DE FORMATION

Pour la partie aquatique :

Piscine Victor Jara de Rezé
5 Av. Léon Blum, 44400 Rezé

Pour la partie en salle :

ERFAN - Ligue Régionale de Natation
Maison des Sports
44 rue Romain Rolland - 44100 NANTES

CONTACT & INSCRIPTIONS

Pour vous inscrire, renvoyez le bulletin d'inscription à secretariat@erfanpaysdelaloire.fr ou par courrier avant le Vendredi 16 Janvier 2026

CAZAL Stéphanie

07.63.79.92.01

ERFAN des Pays de la Loire

Ligue Natation des Pays de la Loire

Maison des Sports

44 rue Romain Rolland

44103 NANTES

Bulletin d'inscription à renvoyer **AVANT le Vendredi 16 janvier 2026** à secretariat@erfanpaysdelaloire.fr

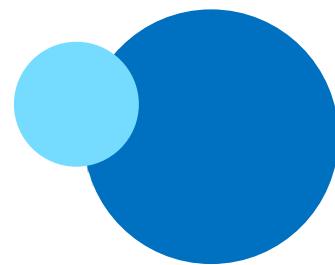

IDENTITÉ DU STAGIAIRE

Nom - Prénom :

Date de naissance :

Lieu de naissance : N° départ.

Adresse :

.....

Code postal : Ville :

Téléphone :

Adresse mail :

Nom du club :

PIÈCES À JOINDRE OBLIGATOIREMENT. *Seuls les dossiers complets seront pris en compte*

- Licence FFN de la saison en cours
- La photocopie d'une carte d'identité en cours de validité
- Diplômes ou titre professionnelle (BP JEPS AAN, BEESAN, MSN, ...)
- Diplômes initial du BF NFS
- Un chèque de 25 € correspondant aux frais administratifs et pédagogiques à l'ordre de « ERFAN Pays de la Loire » (du club si prise en charge par l'employeur/OPCO) **OU** un avis de virement réalisé au préalable de la formation

FINANCEMENT DE LA FORMATION

* La formation est financée par :

OPCO Employeur Fonds personnels

* Merci de cocher

MODE DE REGLEMENT

Chèque à l'ordre de l'ERFAN des Pays de la Loire

OU virement

Coordonnées bancaires

Domiciliation : C.E BRET. P. DE LOIRE

IBAN : FR76 1444 5004 0008 1010 5472 714

BIC : CEPFRPP444

